

Chandelier Grand Aperture (19.210€) de Allied Maker, baldosas hidráulicas Butterfly (184€/m²) de India Mahdavi para Bisazza y biombo de aluminio Red Shades de Yazbukey para Altreforme.

CASAS CON ESTRELLA

Jonathan Adler
MARISA PAREDES
Isabel López-Quesada
FERNANDO FAUQUIÉ
Alex y Sofía de Betak
Oitoemponto
SERGE LUTENS

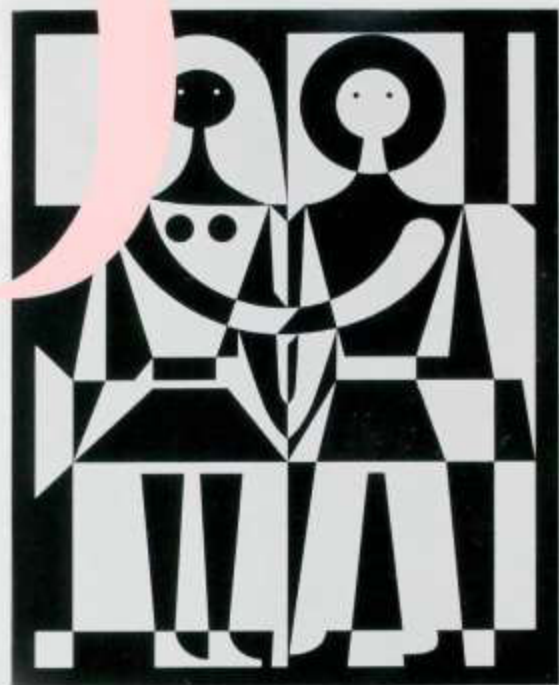

+ EL PODER DEL BLANCO & NEGRO

Las 70 lámparas más radiantes

joh!
GUURÚ

tú decora, nosotros OBEDECEMOS

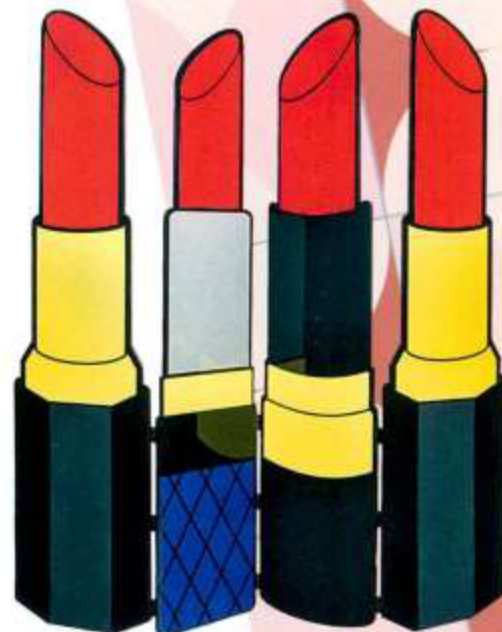

DIVINA *estás*

El tocador se vuelve moderno maquillado de rosa y acicalado con flecos y lacas. Íntimo y femenino, pero sin pizca de cursilería.

POR ROCIO LEY



Espejo Geoffrey de Alain Gilles para Ligne Roset y aparador Air de rejilla de Design House Stockholm. Arriba, sofá La Isla (3.516€) de Note.

para Sancaí, mesita Shuffle (448€) de mármol y madera de Mia Hamborg para &tradition y puf Pill (241,56€) con flecos de Hautique.

